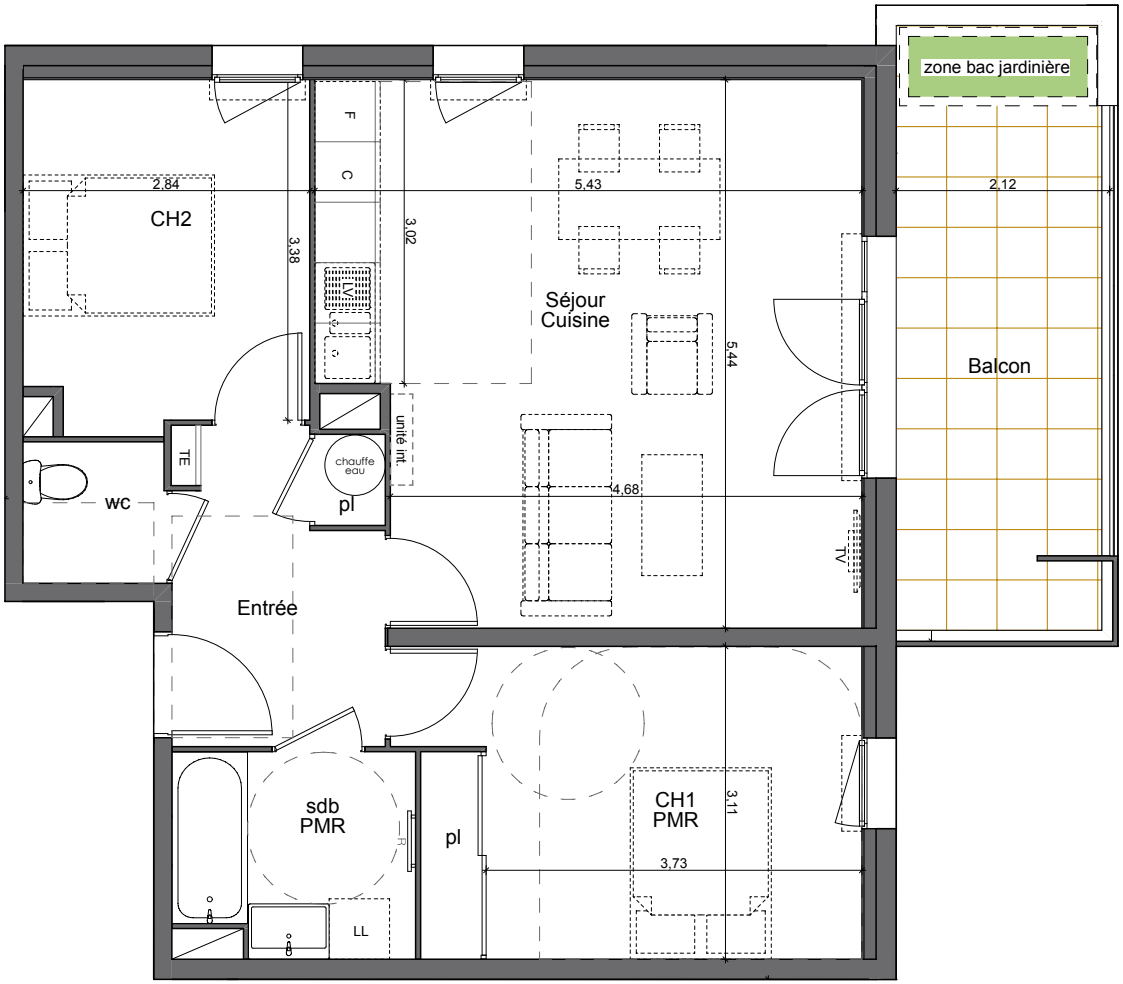

Les Jardins de Garance

Nîmes

Plan de vente

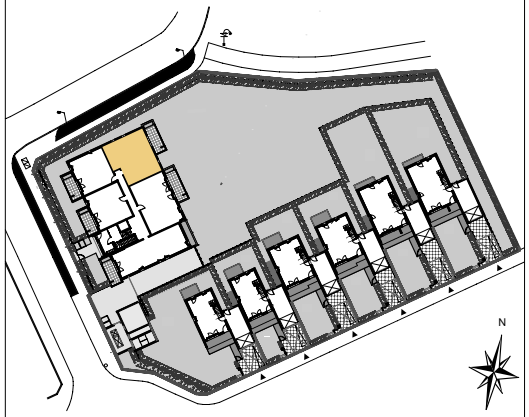

N° Logt 03	Type T3 PMR	Niveau RDC

Tableau des surfaces

- Entrée + pl	6,45 m²
- Séjour/Cuisine	27,75 m²
- Chambre 1 PMR + pl	13,85 m²
- Chambre 2	9,65 m²
- Salle de bains	4,70 m²
- WC	2,00 m²
Total logement :	**64,40 m²**
Balcon + zone jardinière :	12,50 m²
Total surfaces :	**76,90 m²**

Fenêtre | Porte-fenêtre | Châssis principal | Châssis avec volet roulant électrique | gaine technique | soffite ou faux plafond | R sèche serviettes | brasseur d'air | TE Tableau électrique | Espaces de manoeuvre PMR

0 50cm 1m 2m 3m

Date :

Mai 2025

Indice A

Document non contractuel. Des modifications sont susceptibles d'être apportées en fonction des nécessités techniques de réalisation, tant en ce qui concerne les dimensions libres que l'équipement. Les surfaces indiquées ainsi que l'encombrement des gaines et la profondeur des placards sont approximatifs. Les retombées, faux plafonds, soffites, gaines, canalisations et équipements sont figurés à titre indicatif. La surface globale peut varier de plus ou moins 5%.

zelidom

A | R | C | A
ATELIER RIO CONCEPT ARCHITECTURE